



راهنمای شرکت در آزمون سراسری سال ۱۳۹۹

حاوی اطلاعات عمومی در خصوص نحوه دریافت کارت شرکت در آزمون سراسری، زمان برگزاری آزمون‌ها، مواد امتحانی، تعداد سوالات، مدت پاسخگویی به آن‌ها و تعداد دفترچه‌های آزمون عمومی و اختصاصی داوطلبان گروه‌های آزمایشی پنج‌گانه و همچنین نحوه اعلام علاقه‌مندی به انتخاب رشته‌های تحصیلی دارای شرایط خاص

مقدمه:

داوطلب گرامی؛ با سلام و ضمن آرزوی موفقیت شما برای ادامه تحصیل در مقاطع مختلف آموزش عالی توصیه می‌شود به منظور آشنایی با اطلاعات عمومی شرکت در آزمون سراسری سال ۱۳۹۹، مطالب این راهنما را با دقت مطالعه نمایید.

۱- داوطلبان باید از روز سه‌شنبه مورخ ۹۹/۵/۲۸ لغایت روز چهارشنبه مورخ ۹۹/۵/۲۹ با مراجعه به پایگاه اطلاع‌رسانی سازمان سنجش آموزش کشور (به نشانی www.sanjesh.org) برای پرینت کارت شرکت در آزمون خود اقدام نمایند (داوطلبان گروه آزمایشی هنر ضرورت دارد در روز سه‌شنبه مورخ ۹۹/۵/۲۸ نسبت به رفع نقص احتمالی کارت خود اقدام نمایند) و چنانچه در اطلاعات مندرج در کارت شرکت در آزمون، مغایرتی مشاهده نمودند بر اساس توضیحات مندرج در ذیل کارت شرکت در آزمون اقدام نمایند و همچنین برای حضور در جلسه آزمون باید کارت شرکت در جلسه آزمون، کارت ملی یا شناسنامه عکسدار به همراه داشته باشند، در غیر اینصورت از ورود داوطلبان بدون مدارک فوق در جلسه آزمون جلوگیری می‌گردد، آدرس حوزه امتحانی داوطلبان گروه‌های آزمایشی مختلف بر روی کارت ورودی هر داوطلب درج گردیده است و داوطلبان لازم است چنانچه در چند گروه آزمایشی متقاضی شرکت در آزمون می‌باشند، کارت ورودی را در هر گروه آزمایشی جداگانه پرینت گرفته و نسبت به شناسایی حوزه امتحانی خود در هر گروه آزمایشی اقدام نمایند. داوطلبان باید با لحاظ قرار دادن مسیر و ترافیک خیابانها زودتر از زمان مندرج در جدول شماره (۱) این راهنما و قبل از بسته شدن درهای ورودی در محل حوزه امتحانی خود حاضر باشند.

تبصره: آن دسته از داوطلبانی که در بیش از یک گروه آزمایشی (یک گروه آزمایشی اصلی: علوم ریاضی، علوم تجربی، علوم انسانی و همچنین یک یا دو گروه آزمایشی از گروه آزمایشی هنر یا زبان‌های خارجی) متقاضی شده‌اند، باید برای هر یک از گروه‌های آزمایشی خود یک کارت جداگانه پرینت نمایند. ۲- برای حضور در جلسه آزمون لازم است پرینت کارت شرکت در آزمون گروه آزمایشی مربوط (که در نصف کاغذ A₄ باید تهیه شود و از تغییر اندازه آن به ابعاد مختلف خودداری نمایند)، کارت ملی یا شناسنامه عکسدار، چند مداد سیاه نرم پرنرنگ، مداد پاک‌کن، مداد تراش و سنجاق همراه داشته باشند. داوطلبان کم‌بینا می‌توانند دستگاه بهدید و یا درشت بین بدون حافظه همراه داشته باشند.

تذکر مهم: چنانچه داوطلبی به دلیل در اختیار نداشتن اطلاعات مربوط به شماره پرونده و یا کد پیگیری مورد نیاز، موفق به پرینت کارت شرکت در آزمون خود نمی‌شود، لازم است با مراجعه به پایگاه اطلاع‌رسانی این سازمان و ورود به سیستم پاسخگویی و انتخاب نام آزمون و تعیین موضوع پیگیری نسبت به دریافت اطلاعات مربوط به شماره پرونده، و یا کد پیگیری ثبت‌نام اقدام کرده و به هیچ وجه به باجه رفع نقص مراجعه ننمایند. لازم به ذکر است این امکان برای داوطلبانی فراهم می‌باشد که در سیستم پاسخگویی عضو شده باشند. لذا ضرورت دارد داوطلبانی که اطلاعات فوق را مفقود نموده‌اند با عضویت در این سیستم نسبت به بازیابی این اطلاعات اقدام نمایند.

۳- داوطلبان باید از آوردن وسایل اضافی از جمله کیف دستی، ساک دستی، وسایل محاسباتی و هرگونه وسایل ارتباط الکترونیکی و دستگاه حافظه دار (از قبیل پیجر، تلفن همراه (حتی به صورت خاموش)، تبلت، قلم نوری، ساعت هوشمند، دستبند هوشمند، انگشتر هوشمند و ...)، جزوه، کتاب، ماشین حساب، هرگونه یادداشت و نظایر آن و همچنین وسایل شخصی به جلسه آزمون اکیداً خودداری نمایند. در صورت همراه داشتن وسایل ذکر شده و تحویل آنها به هنگام ورود به محل حوزه، حوزه برگزاری هیچ‌گونه مسئولیتی در قبال مفقود شدن یا آسیب دیدن وسایل مذکور، نخواهد داشت.

تذکر بسیار مهم: همراه داشتن هرگونه وسایل ارتباط الکترونیکی و دستگاه حافظه‌دار (از قبیل پیجر، تلفن همراه (حتی به صورت خاموش)، تبلت، قلم نوری، ساعت هوشمند، دستبند هوشمند، انگشتر هوشمند و ...)، در جلسه آزمون، علاوه بر اینکه موجب محرومیت از گزینش در آزمون می‌شود، به عنوان تقلب و تخلف نیز تلقی شده و با داوطلبان ذیربط براساس قانون رسیدگی به تخلفات و جرایم در آزمونهای سراسری که بخشی از آن در بند «و» اطلاعیه تاریخ و نحوه پرینت کارت آمده است، رفتار خواهد شد.

۴- داوطلبان آزمون سراسری سال ۱۳۹۹ با توجه به دارا بودن آخرین مدرک تحصیلی می‌بایست واجد یکی از شرایط باشند:

۴-۱- دانش آموز نظام جدید آموزشی ۳-۳-۶ (پایه دوازدهم) که تا پایان شهریور ماه (۹۹/۶/۳۱) موفق به اخذ دیپلم می‌شوند.

۴-۲- دارای گواهی‌نامه پیش دانشگاهی (به تاریخ فارغ‌التحصیلی حداکثر تا ۹۹/۶/۳۱).

۴-۳- دارای دیپلم چهارساله نظام قدیم آموزش متوسطه.

۴-۴- دارای مدرک کاردانی و یا بالاتر (به تاریخ فارغ‌التحصیلی حداکثر تا ۹۹/۶/۳۱).

حضور در جلسه آزمون و قبولی کلیه داوطلبانی که موفق به اخذ یکی مدارک فوق تا تاریخ ۹۹/۶/۳۱ نشوند، ملغی تلقی می‌شود.

تبصره: در صورت قبولی داوطلب در رشته‌هایی که پذیرش آنها از نیمسال دوم سال تحصیلی ۱۴۰۰-۱۳۹۹ آغاز می‌گردد به شرط دریافت مدارک تحصیلی فوق تا تاریخ ۹۹/۱۱/۳۰، ثبت‌نام و ادامه تحصیل آنان در رشته قبولی بلامانع خواهد بود.

۵- پذیرفته‌شدگان دوره‌های روزانه (اعم از متمرکز و یا نیمه‌متمرکز) آزمون سراسری سال ۱۳۹۸ در صورت شرکت در آزمون سراسری سال ۱۳۹۹ مجاز به انتخاب رشته‌های دوره روزانه نخواهند بود و منحصرأ در رشته‌های غیرروزانه (نوبت دوم «شبانه»، دانشگاه آزاد اسلامی، غیرحضور، مجازی، پیام نور، غیرانتفاعی، ظرفیت مازاد و پردیس خودگردان) پذیرش خواهند شد.

تبصره: دانشجویان دوره روزانه دانشگاهها و موسسات آموزش عالی که حداکثر تا تاریخ مقرر (۹۹/۲/۳۱) از رشته قبولی خود انصراف قطعی نداده‌اند مجاز به ثبت نام و شرکت در آزمون سراسری سال ۱۳۹۹ نمی‌باشند.

۶- زمان برگزاری آزمون

جدول شماره ۱- برگزاری آزمون داوطلبان گروه‌های آزمایشی علوم ریاضی و فنی، علوم انسانی، هنر، علوم تجربی و زبان‌های خارجی

نام گروه آزمایشی	روز و تاریخ آزمون	ساعت شروع فرآیند برگزاری آزمون
هنر	چهارشنبه مورخ ۹۹/۵/۲۹	۸/۰۰ صبح
علوم ریاضی و فنی	پنجشنبه مورخ ۹۹/۵/۳۰	۸/۰۰ صبح
علوم انسانی	پنجشنبه مورخ ۹۹/۵/۳۰	۸/۰۰ صبح
علوم تجربی	جمعه مورخ ۹۹/۵/۳۱	۸/۰۰ صبح
زبان‌های خارجی	شنبه مورخ ۹۹/۶/۱	۸/۰۰ صبح

* تذکر خیلی مهم: درهای ورود به حوزه‌های امتحانی در روزهای امتحان، رأس ساعت ۷/۳۰ (هفت و سی دقیقه صبح) بسته خواهد شد. لذا داوطلبان باید قبل از بسته شدن درهای ورودی در محل حوزه امتحانی حاضر باشند.

۷- دفترچه‌های آزمون عمومی و اختصاصی داوطلبان گروه‌های آزمایشی مختلف و نکاتی مهم در مورد شخصی‌سازی این دفترچه‌ها:

براساس مصوبات جلسه دوازدهم مورخ ۹۷/۴/۷ و جلسه سیزدهم مورخ ۹۷/۶/۲۶ شورای سنجش و پذیرش دانشجو، در آزمون سراسری سال ۱۳۹۹ سنجش با آزمون جداگانه (دو مجموعه سوال) مطابق موارد ذیل انجام می‌شود. ضمناً از مباحث مشترک دو نظام قدیم و جدید ۳-۳-۶ سوال یکسان طرح خواهد شد.

- یک آزمون (یک مجموعه سوال) برای دانش آموزان نظام سالی واحدی یا ترمی واحدی و یا نظام قدیم آموزش متوسطه

- یک آزمون (یک مجموعه سوال) برای دانش آموزان نظام جدید (نظام جدید ۳-۳-۶).

داوطلبان بدون توجه به اینکه فارغ‌التحصیل نظام سالی - واحدی یا ترمی - واحدی یا نظام قدیم آموزش متوسطه و یا نظام جدید ۳-۳-۶ هستند لزوماً باید به دفترچه سوالات مربوط به نظام آموزشی که در زمان ثبت نام انتخاب نموده‌اند پاسخ دهند.

در آزمون سراسری سال ۱۳۹۹ به هر داوطلب در کلیه گروه‌های آزمایشی، یک پاسخنامه و ۲ دفترچه سوال (آزمون عمومی «دفترچه شماره ۱» و آزمون اختصاصی «دفترچه شماره ۲») داده می‌شود. داوطلبان دارای دیپلم علوم و معارف اسلامی که دارای مدرک پیش‌دانشگاهی علوم و معارف اسلامی (نظام آموزشی غیر ۳-۳-۶) در گروه آزمایشی علوم انسانی می‌باشند، علاوه بر پاسخگویی به سوالات دفترچه‌های عمومی (دفترچه شماره ۱) و اختصاصی (دفترچه شماره ۲) می‌بایست به سوالات دفترچه اختصاصی شماره ۳ نیز پاسخگویی نمایند. داوطلبان در کلیه گروه‌های آزمایشی می‌بایست پاسخ سوالات دفترچه‌های عمومی و اختصاصی را در همان برگ پاسخنامه تحویل شده، علامتگذاری نمایند.

کلیه سوالات آزمون عمومی (دفترچه شماره ۱) و اختصاصی (دفترچه شماره ۲) داوطلبان در هر پنج گروه آزمایشی، شخصی‌سازی شده و شماره داوطلبی، نام خانوادگی و نام هر داوطلب بر روی جلد دفترچه آزمون وی درج گردیده است. این دفترچه‌ها دارای تنوع می‌باشد. پاسخنامه و دفترچه آزمون عمومی (دفترچه شماره ۱) داوطلبان کلیه گروه‌های آزمایشی در یک بسته نایلونی و هر یک از دفترچه‌های آزمون اختصاصی (دفترچه‌های شماره ۲ و یا ۳) نیز در بسته‌های نایلونی جداگانه، تحویل داوطلبان خواهد شد. لازم به توضیح است که دفترچه مربوط به درس معارف غیراسلام (ویژه‌ی داوطلبان اقلیت‌های دینی) و یا درس زبان غیرانگلیسی در کلیه گروه‌های آزمایشی در دروس عمومی، دفترچه مربوط به زبان تخصصی آلمانی و فرانسه در گروه آزمایشی زبان‌های خارجی و دفترچه شماره ۳ در گروه آزمایشی علوم انسانی (سوالات درس اصول عقاید و فقه) نیز شخصی‌سازی شده و مشخصات داوطلبان بر روی جلد دفترچه درج گردیده است.

تذکر مهم: با توجه به اینکه دفترچه سوالات داوطلبان (عمومی و اختصاصی) در یک بسته نایلونی به صورت جداگانه بسته‌بندی شده و در جلسه آزمون منحصرأ شخص داوطلب می‌بایست از محل مشخص شده، بسته نایلونی را باز نموده و به سوالات مندرج در دفترچه سوالات پاسخ دهد، در صورتیکه مشاهده نمودید نایلون بسته تحویلی به شما قبلاً باز شده لازم است موضوع را به نزدیکترین مراقب اطلاع دهید. ضمناً پس از برگزاری آزمون می‌توانید از طریق سیستم پاسخگویی مندرج در درگاه اینترنتی مراتب را با سازمان سنجش آموزش کشور در میان بگذارید.

۷-۱- آزمون عمومی: سوالات آزمون عمومی داوطلبان هر یک از گروه‌های آزمایشی پنج‌گانه در یک دفترچه به نام دفترچه شماره (۱) چاپ شده است. این

دفترچه همراه با پاسخنامه امتحانی در یک بسته نایلونی به صورت شخصی‌سازی شده، در جلسه آزمون تحویل داوطلب خواهد شد. عناوین دروس، تعداد و شماره سوالات و مدت پاسخگویی به آنها به شرح جدول شماره (۲) می‌باشد.

جدول شماره ۲- عنوان دروس، تعداد سوالات دفترچه آزمون عمومی (دفترچه شماره ۱) و مدت زمان پاسخگویی به آنها در هر پنج گروه آزمایشی

عنوان سوال	تعداد	از شماره	تا شماره	مدت لازم برای پاسخگویی	شماره دفترچه
زبان و ادبیات فارسی	۲۵	۱	۲۵	۱۸ دقیقه	دفترچه شماره ۱ (۱۰۰ سوال) (۷۵ دقیقه)
زبان عربی	۲۵	۲۶	۵۰	۲۰ دقیقه	
فرهنگ و معارف اسلامی *	۲۵	۵۱	۷۵	۱۷ دقیقه	
زبان انگلیسی *	۲۵	۷۶	۱۰۰	۲۰ دقیقه	

* داوطلبانی که بر اساس علامتگذاری بند ۲۶ تقاضانامه ثبت نام اینترنتی، به سوالات مربوط به معارف غیراسلام پاسخ می دهند و یا زبان خارجی امتحانی آنان بر اساس علامتگذاری بند ۳۸ تقاضانامه ثبت نام اینترنتی، غیرانگلیسی می باشد، لازم است به ترتیب به سوالات مربوط به ادیان (کلیمی، زرتشتی و مسیحی) و زبان خارجی غیرانگلیسی (فرانسه، آلمانی، ایتالیایی و روسی) که در اختیار آنان قرار داده می شود، پاسخ دهند.

تبصره: داوطلبانی که در بیش از یک گروه آزمایشی ثبت نام نموده اند، زبان خارجی آنان همان زبان امتحانی مندرج در کارت شرکت در آزمون آنان در نظر گرفته شده است. به عبارت دیگر این دسته از داوطلبان نمی توانند زبان امتحانی خود را در هر یک از گروه های آزمایشی تغییر دهند.

۲-۷- آزمون اختصاصی گروه آزمایشی علوم ریاضی و فنی: دفترچه آزمون اختصاصی گروه آزمایشی علوم ریاضی و فنی (گروه آزمایشی ۱) برای کلیه داوطلبان شامل یک دفترچه به نام دفترچه شماره ۲ می باشد. عنوان سوالات دفترچه آزمون اختصاصی (دفترچه شماره ۲) گروه آزمایشی علوم ریاضی و فنی، تعداد سوالات و مدت پاسخگویی به آنها به شرح جدول شماره ۳ می باشد.

جدول شماره ۳- عنوان دروس، تعداد سوالات اختصاصی گروه آزمایشی علوم ریاضی و فنی (دفترچه شماره ۲) و مدت زمان پاسخگویی به آنها

عنوان سوال	تعداد	از شماره	تا شماره	مدت لازم برای پاسخگویی	شماره دفترچه
ریاضیات	۵۵	۱۰۱	۱۵۵	۸۵ دقیقه	دفترچه شماره ۲ (۱۳۵ سوال) (۱۷۵ دقیقه)
فیزیک	۴۵	۱۵۶	۲۰۰	۵۵ دقیقه	
شیمی	۳۵	۲۰۱	۲۳۵	۳۵ دقیقه	

۳-۷- آزمون اختصاصی گروه آزمایشی علوم انسانی: دفترچه آزمون اختصاصی گروه آزمایشی علوم انسانی (گروه آزمایشی ۳) برای کلیه داوطلبان (بجز داوطلبان دارای دیپلم علوم و معارف اسلامی که دارنده گواهینامه دوره پیش دانشگاهی علوم و معارف اسلامی «کد ۱۸» که ۲ دفترچه می باشد) دارای یک دفترچه به نام دفترچه شماره ۲ می باشد. عنوان سوالات دفترچه های آزمون اختصاصی علوم انسانی (دفترچه های شماره ۲ و ۳)، تعداد سوالات و مدت پاسخگویی به آنها به شرح جدول شماره ۴ می باشد:

جدول شماره ۴- عنوان دروس، تعداد سوالات اختصاصی گروه آزمایشی علوم انسانی (دفترچه های شماره ۲ و ۳) و مدت زمان پاسخگویی به آنها

عنوان سوال	تعداد	از شماره	تا شماره	مدت لازم برای پاسخگویی	شماره دفترچه
ریاضی	۲۰	۱۰۱	۱۲۰	۲۵ دقیقه	دفترچه شماره ۲ (۱۸۰ سوال) (۱۶۵ دقیقه)
اقتصاد	۱۵	۱۲۱	۱۳۵	۱۰ دقیقه	
زبان و ادبیات فارسی (اختصاصی)	۳۰	۱۳۶	۱۶۵	۳۰ دقیقه	
زبان عربی (اختصاصی)	۲۰	۱۶۶	۱۸۵	۲۰ دقیقه	
تاریخ و جغرافیا	۳۰	۱۸۶	۲۱۵	۲۵ دقیقه	
علوم اجتماعی	۲۰	۲۱۶	۲۳۵	۱۵ دقیقه	
فلسفه و منطق	۲۵	۲۳۶	۲۶۰	۲۵ دقیقه	
روانشناسی	۲۰	۲۶۱	۲۸۰	۱۵ دقیقه	
اصول عقاید و فقه * (مخصوص دیپلمه های علوم و معارف اسلامی که دارنده مدرک پیش دانشگاهی علوم و معارف اسلامی نظام جدید می باشند)	۲۰	۲۸۱	۳۰۰	۲۰ دقیقه	دفترچه شماره ۳ (۲۰ سوال) (۲۰ دقیقه)

* آن دسته از دیپلمه های علوم و معارف اسلامی دارنده گواهینامه دوره پیش دانشگاهی علوم و معارف اسلامی که برابر ضوابط باید درس اصول عقاید و فقه را نیز امتحان دهند، لازم است علاوه بر پاسخگویی به سوالات دفترچه آزمون اختصاصی (ریاضی، اقتصاد، زبان و ادبیات فارسی، زبان عربی، تاریخ و جغرافیا، علوم اجتماعی، فلسفه و منطق و روانشناسی)، به سوالات اصول عقاید و فقه (سوالات دفترچه شماره ۳) نیز پاسخ دهند. تعداد سوالات دفترچه شماره ۳، ۲۰ سوال و مدت پاسخگویی به آن ۲۰ دقیقه است. ضمناً بر روی کارت شرکت در آزمون این قبیل از داوطلبان عنوان دیپلم «علوم و معارف اسلامی (کد ۱۸)» درج گردیده است و چنانچه داوطلبی در این خصوص با توجه به سوابق تحصیلی مغایرتی مشاهده نمود باید حداکثر تا روز چهارشنبه ۹۹/۵/۲۹ به نماینده سازمان مستقر در باجه رفع نقص شهرستان برگزاری آزمون بر اساس جدول شماره ۲ اطلاعیه پرینت کارت مراجعه نموده و نسبت به اصلاح اطلاعات مندرج در کارت ورودی خود اقدام نماید.

تبصره: به داوطلبان دارای دیپلم علوم و معارف اسلامی نظام جدید آموزشی ۳-۳-۶ در گروه آزمایشی علوم انسانی دفترچه شماره ۳ (اصول عقاید) تحویل نخواهد شد و این دسته از داوطلبان منحصراً می بایست به سوالات دفترچه اختصاصی (دفترچه شماره ۲) که مربوط به داوطلبان دیپلم علوم و معارف اسلامی نظام آموزشی ۳-۳-۶ به آنها تحویل می شود، پاسخ دهند.

۴-۷- آزمون اختصاصی گروه آزمایشی علوم تجربی: دفترچه آزمون اختصاصی گروه آزمایشی علوم تجربی (گروه آزمایشی ۲) برای کلیه داوطلبان، شامل یک دفترچه به نام دفترچه شماره ۲ می‌باشد. عنوان سوالات دفترچه‌های آزمون اختصاصی گروه آزمایشی علوم تجربی (دفترچه شماره ۲) تعداد سوالات و مدت پاسخگویی به آنها به شرح جدول شماره ۵ می‌باشد.

جدول شماره ۵- عنوان دروس، تعداد سوالات اختصاصی گروه آزمایشی علوم تجربی (دفترچه شماره ۲) و مدت زمان پاسخگویی به آنها

شماره دفترچه	عنوان سوال	تعداد	از شماره	تا شماره	مدت لازم برای پاسخگویی
دفترچه شماره ۲ (سوال ۱۷۰) (۱۷۵ دقیقه)	زمین شناسی	۲۵	۱۰۱	۱۲۵	۲۰ دقیقه
	ریاضی	۳۰	۱۲۶	۱۵۵	۴۷ دقیقه
	زیست شناسی	۵۰	۱۵۶	۲۰۵	۳۶ دقیقه
	فیزیک	۳۰	۲۰۶	۲۳۵	۳۷ دقیقه
	شیمی	۳۵	۲۳۶	۲۷۰	۳۵ دقیقه

۵-۷- آزمون اختصاصی گروه آزمایشی هنر: دفترچه‌های آزمون اختصاصی گروه آزمایشی هنر (گروه آزمایشی ۴) برای کلیه داوطلبان این گروه آزمایشی یک دفترچه به نام دفترچه شماره ۲ می‌باشد. عنوان سوالات دفترچه اختصاصی گروه آزمایشی هنر (دفترچه شماره ۲)، تعداد سوالات و مدت پاسخگویی به آنها به شرح جدول شماره ۶ می‌باشد:

جدول شماره ۶- عنوان دروس، تعداد سوالات دفترچه آزمون اختصاصی گروه آزمایشی هنر (دفترچه شماره ۲) و مدت زمان پاسخگویی به آنها

شماره دفترچه	عنوان سوال	تعداد	از شماره	تا شماره	مدت لازم برای پاسخگویی
دفترچه شماره ۲ (سوال ۱۶۰) (۱۶۵ دقیقه)	درک عمومی هنر	۳۰	۱۰۱	۱۳۰	۲۵ دقیقه
	درک عمومی ریاضی- فیزیک	۳۰	۱۳۱	۱۶۰	۴۰ دقیقه
	ترسیم فنی	۲۰	۱۶۱	۱۸۰	۲۶ دقیقه
	خلاقیت تصویری و تجسمی	۲۰	۱۸۱	۲۰۰	۲۴ دقیقه
	خلاقیت نمایشی	۲۰	۲۰۱	۲۲۰	۱۳ دقیقه
	خلاقیت موسیقی	۲۰	۲۲۱	۲۴۰	۲۰ دقیقه
	خواص مواد	۲۰	۲۴۱	۲۶۰	۱۷ دقیقه

۶-۷- آزمون اختصاصی گروه آزمایشی زبان‌های خارجی: دفترچه آزمون اختصاصی گروه آزمایشی زبان‌های خارجی (گروه آزمایشی ۵) برای داوطلبان این گروه آزمایشی شامل یک دفترچه به نام دفترچه شماره ۲ می‌باشد. عنوان سوالات، تعداد سوالات و مدت پاسخگویی به آنها به تناسب زبان خارجی انتخابی (انگلیسی، فرانسه و یا آلمانی) به شرح جدول شماره ۷ می‌باشد:

جدول شماره ۷- عنوان دروس، تعداد سوالات دفترچه آزمون اختصاصی گروه آزمایشی زبان‌های خارجی (دفترچه شماره ۲) و مدت پاسخگویی به آنها

شماره دفترچه	عنوان سوال	تعداد	از شماره	تا شماره	مدت لازم برای پاسخگویی
دفترچه شماره ۲ (سوال ۷۰) (۱۰۵ دقیقه)	زبان تخصصی (انگلیسی- فرانسه- آلمانی)	۷۰	۱۰۱	۱۷۰	۱۰۵ دقیقه

* نظر به اینکه آزمون زبان تخصصی (دفترچه شماره ۲) گروه آزمایشی زبان‌های خارجی، مخصوص داوطلبانی است که زبان خارجی امتحانی آنان یکی از زبان‌های انگلیسی، فرانسه و یا آلمانی می‌باشد. لذا آن دسته از داوطلبان گروه آزمایشی زبان‌های خارجی که زبان امتحانی آنان بر اساس زبان خارجی مندرج در کارت ورودی یکی از زبان‌های ایتالیایی و یا روسی می‌باشد، نیازی به پاسخگویی به سوالات دفترچه شماره ۲ (دفترچه آزمون اختصاصی) ندارند و براساس برنامه زمانی، ضرورت دارد که پس از پایان آزمون عمومی نسبت به تحویل دفترچه شماره ۱، پاسخنامه و کارت ورودی خود اقدام و با نظر سرپرست محترم سالن امتحانی، جلسه آزمون را ترک نمایند.

۸- پاسخنامه و نکات مهمی درباره آن:

در جلسه آزمون به همراه دفترچه آزمون عمومی، به هریک از داوطلبان گروه‌های آزمایشی علوم ریاضی و فنی، علوم انسانی، علوم تجربی، هنر و زبان‌های خارجی یک پاسخنامه داده می‌شود، که کلیه داوطلبان می‌بایست نسبت به پاسخگویی سوالات دفترچه آزمون عمومی و سوالات دفترچه آزمون اختصاصی در پاسخنامه مربوط اقدام نمایند. در مستطیل بالای پاسخنامه شماره داوطلب، نام خانوادگی و نام و گروه آزمایشی درج شده است. نمونه قسمتی از پاسخنامه در این راهنما چاپ شده است که باید پس از ملاحظه آن به نکات زیر توجه کرد:

در مستطیل بالای پاسخنامه مطلقاً نباید چیزی نوشت یا علامتی گذاشت و به غیر از محل‌های مشخص شده در روی پاسخنامه از نوشتن و یا علامتگذاری در سایر محل‌ها خودداری شود در غیر اینصورت فرد بعنوان متخلف شناخته شده و پاسخنامه وی تصحیح نخواهد شد.

داوطلب به محض دریافت پاسخنامه باید شماره آن را با شماره صندلی و شماره کارت ورودی خود و نیز کدهای مندرج در پاسخنامه (طبق نمونه ذیل: C ۳۲۰ - ۳۱۱) را با کدهای مندرج در دفترچه‌های شماره ۱ (آزمون عمومی) و شماره ۲ (آزمون اختصاصی) تحویل شده مقایسه کند تا مطمئن شود بین آنها هیچ اختلافی نیست و در صورت مشاهده تفاوت، موضوع را به نزدیکترین مراقب جلسه اطلاع داده و موضوع را پیگیری تا اختلاف برطرف گردد و سپس مندرجات ذیل پاسخنامه را تکمیل و امضاء نماید.

– نحوه درج پاسخ‌ها در پاسخنامه:

۱- داوطلب باید محل مخصوص جوابی را که در پاسخنامه برای هر سوال در نظر می‌گیرد به وسیله مداد سیاه نرم پرنرنگ (نه خودکار و نه مداد کپی و...) تکمیل کند. برای آگاهی از روش تکمیل محل مخصوص هر جواب به نمونه پاسخنامه مندرج در این صفحه که در آن به سوالات شماره‌های ۱، ۲، ۳ و ۴ به ترتیب پاسخ‌های فرضی ۱، ۲، ۳، ۴ و ۴ داده شده است توجه شود.

۲- به دلیل اینکه پاسخنامه به وسیله ماشین علامت‌خوان تصحیح می‌شود، لذا از کثیف کردن، تا کردن و یا گذاشتن هرگونه علامت و اثری بر روی آن خودداری شود.
۳- جواب‌ها باید فقط در پاسخنامه با تکمیل محل مخصوص آنها و به وسیله مداد سیاه نرم پرنرنگ مشخص شود. تکمیل محل پاسخ‌ها باید پررنگ و یکنواخت باشد. پاسخ‌هایی که به هر نحو دیگر در پاسخنامه «مثلاً بجای تکمیل محل مخصوص، (x) و یا (✓) گذاشته و یا بطور یکنواخت پررنگ نشود» یا در دفترچه آزمون علامتگذاری یا نوشته شود یا با خودکار و یا هر وسیله دیگری به جز «مداد سیاه» پر شود، قابل تصحیح و نمره‌گذاری با ماشین نیست و به همین علت به هیچ وجه به حساب نمی‌آید.

۴- در تست‌های چهار گزینه‌ای برای هر پاسخ صحیح ۳ نمره مثبت (سه نمره مثبت) و برای هر پاسخ غلط، به منظور خنثی کردن پاسخ‌های حدسی یا تصادفی ۱ نمره منفی (یک نمره منفی) منظور خواهد شد، بنابراین به داوطلبان توصیه می‌شود اگر پاسخ سوالی را نمی‌دانند به آن سوال جواب ندهند؛ زیرا به سوال‌های بدون جواب نمره منفی یا مثبت تعلق نمی‌گیرد و اگر به سوالی بیش از یک پاسخ داده شود همه پاسخ‌های آن سوال، غلط محسوب خواهد شد و به آن سوال یک نمره منفی (۱ نمره منفی) تعلق خواهد گرفت.

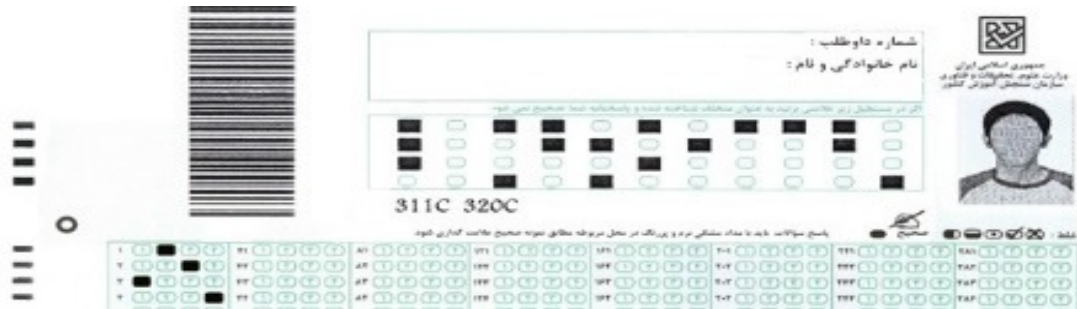

۱۰- قبل از شروع آزمون، به هر یک از داوطلبان یک فرم نظر خواهی حاوی ۱۰ سوال داده خواهد شد، که داوطلبان گرامی لازم است پاسخ سوالات مندرج در فرم مذکور را به مدت ۱۰ دقیقه در همان فرم درج نمایند.

۱۱- با توجه به اینکه هرگونه اطلاع‌رسانی در مورد اعلام نتایج اولیه و انتخاب رشته (نیمه دوم شهریور ماه) از طریق درگاه اطلاع‌رسانی این سازمان انجام می‌گیرد، لذا داوطلبان می‌بایست پس از پایان جلسه آزمون برچسب صندلی خود را به همراه خود برده و تا اعلام نتایج نهایی آزمون نزد خود نگاه دارند.

۱۲- داوطلبان **گروه آزمایشی هنر** در صورت علاقه‌مندی به رشته‌های ذیل به منظور شرکت در آزمون عملی می‌بایست نسبت به انتخاب حداکثر دو مجموعه از رشته‌های تحصیلی جدول ذیل (موارد ۲ الی ۱۴) و منحصراً به صورت اینترنتی از روز دوشنبه مورخ ۱۳۹۹/۵/۲۷ همزمان با پرینت کارت تا روز دوشنبه ۱۳۹۹/۶/۳ از طریق درگاه اطلاع‌رسانی این سازمان به نشانی: www.sanjesh.org اقدام نمایند. با توجه به اینکه پذیرش دانشجو در رشته‌های تحصیلی مورد نظر در آزمون سراسری سال ۱۳۹۹ به صورت متمرکز و با شرایط خاص صورت می‌پذیرد داوطلبانی که اقدام به انتخاب ۱ مجموعه از مجموعه رشته‌های تحصیلی گروه آزمایشی هنر برای شرکت در آزمون عملی اقدام می‌نمایند، می‌بایست نسبت به پرداخت مبلغ ۱/۰۰۰/۰۰۰ (یک میلیون) ریال بابت هزینه آزمون عملی به صورت اینترنتی به وسیله کارت‌های بانکی عضو شبکه شتاب، از تاریخ فوق با مراجعه به پایگاه اطلاع‌رسانی فوق‌الذکر اقدام نمایند. داوطلبان در صورتی که متقاضی و علاقه مند به شرکت در آزمون عملی ۲ مجموعه از مجموعه‌های گروه آزمایشی هنر می‌باشند می‌بایست نسبت به پرداخت مبلغ ۲/۰۰۰/۰۰۰ (دو میلیون) ریال به صورت اینترنتی اقدام نمایند. بدیهی است عدم پرداخت هزینه آزمون رشته‌های تحصیلی عملی در تاریخ تعیین شده، به منزله عدم امکان پذیرش آنان در این رشته‌ها خواهد بود. آزمون عملی برای کلیه رشته‌های مندرج در جدول ذیل در شهریور ماه ۹۹ برگزار خواهد شد و داوطلبان لازم است برای اطلاع از جزئیات برگزاری آزمون عملی، زمان پرینت کارت ورود به جلسه و آدرس محل برگزاری آزمون رشته‌های مندرج در جدول ذیل (بجز رشته علوم ورزشی) **به اطلاعیه‌ای که در روز چهارشنبه مورخ ۹۹/۶/۱۲ در درگاه اطلاع‌رسانی این سازمان** قرار می‌گیرد، مراجعه نمایند. داوطلبانی مجاز به شرکت در آزمون عملی خواهند بود که اولاً نسبت به پرداخت هزینه برگزاری آزمون عملی در بازه زمانی اعلام شده اقدام نموده و ثانیاً در جلسه آزمون گروه آزمایشی هنر که در روز چهارشنبه مورخ ۹۹/۵/۲۹ برگزاری می‌گردد، حاضر باشند.

۱۳- داوطلبان هریک از **گروه‌های آزمایشی علوم ریاضی و فنی، علوم تجربی و علوم انسانی** در صورت علاقه‌مندی به رشته علوم ورزشی و آموزش تربیت بدنی (ردیف ۱ جدول شماره ۸) می‌بایست نسبت به انتخاب مورد مربوط منحصراً به صورت اینترنتی همزمان با پرینت کارت از تاریخ ۱۳۹۹/۵/۲۸ تا ۱۳۹۹/۶/۳ از طریق درگاه اطلاع‌رسانی این سازمان به نشانی www.sanjesh.org اقدام نمایند و با توجه به اینکه پذیرش دانشجو در این رشته در آزمون سراسری سال ۱۳۹۹ به صورت متمرکز با شرایط خاص صورت می‌پذیرد، داوطلبانی که نسبت به انتخاب مورد مربوط اقدام نموده‌اند می‌بایست نسبت به پرداخت مبلغ ۴۲۰/۰۰۰ (چهارصد و بیست هزار) ریال به صورت اینترنتی به وسیله کارت‌های بانکی عضو شتاب اقدام نمایند. ضمناً داوطلبان برای اطلاع از روزهای برگزاری آزمون عملی رشته مذکور به **اطلاعیه‌ای که در روز یکشنبه مورخ ۹۹/۶/۱۶** در درگاه اطلاع‌رسانی این سازمان منتشر می‌گردد، مراجعه نمایند. داوطلبانی مجاز به شرکت در آزمون عملی خواهند بود که اولاً نسبت به پرداخت هزینه برگزاری آزمون عملی در بازه زمانی اعلام شده اقدام نموده و ثانیاً در جلسه آزمون یکی از گروه‌های آزمایشی علوم ریاضی، علوم انسانی و علوم تجربی که در روزهای پنجشنبه و جمعه مورخ ۳۰ و ۹۹/۵/۳۱ برگزاری می‌گردد، حاضر باشند.

جدول شماره ۸- کد و عنوان رشته‌های شرایط خاص آزمون سراسری سال ۱۳۹۹

مورد	عنوان رشته‌ها
۱	علوم ورزشی - آموزش تربیت بدنی
۲	نقاشی (ارتباط تصویری)، آموزش ارتباط تصویری، هنرهای تجسمی، طراحی پارچه و لباس
۳	طراحی صنعتی
۴	ادبیات نمایشی
۵	مجسمه‌سازی
۶	موسیقی ایرانی
۷	موسیقی جهانی
۸	موسیقی نظامی
۹	کتابت و نگارگری
۱۰	آهنگسازی
۱۱	بازیگری
۱۲	طراحی صحنه
۱۳	نمایش عروسکی
۱۴	عکاسی

۱۴- با توجه به ابلاغ قانون اصلاح قانون «سنجش و پذیرش دانشجو در دانشگاه‌ها و مراکز آموزش عالی کشور» مصوب ۹۵/۲/۲۶ مجلس شورای اسلامی و بر اساس مصوبه چهاردهمین جلسه شورای سنجش و پذیرش دانشجو مورخ ۹۷/۸/۱۴، میزان سوابق تحصیلی در آزمون سراسری سال ۱۳۹۹ حداکثر **۳۰ درصد و با تأثیر مثبت** به صورت زیر انجام می‌شود:

الف- آن دسته از دیپلم‌های ریاضی فیزیک، علوم تجربی، علوم انسانی و علوم معارف اسلامی که دیپلم خود را در سال ۹۸ یا ۹۹ در نظام جدید ۳-۳-۶ اخذ نموده‌اند و امتحانات دروس پایه دوازدهم آنها به صورت نهایی، سراسری و کشوری برگزار شده است مشمول سوابق تحصیلی بوده و سوابق تحصیلی موجود دیپلم (پایه دوازدهم ۳-۳-۶) به میزان حداکثر ۳۰ درصد به نسبت سوابق تحصیلی موجود داوطلب **با تأثیر مثبت در نمره کل نهایی آنان** لحاظ می‌شود.

ب- آن دسته از دیپلم‌های ریاضی فیزیک، علوم تجربی، علوم انسانی و علوم معارف اسلامی که دیپلم خود را طی سال‌های ۱۳۸۴ لغایت ۱۳۹۷ اخذ نموده‌اند و یک یا چند درس آنها به صورت نهایی و سراسری برگزار شده، مشمول سوابق تحصیلی بوده و سوابق تحصیلی موجود به میزان ۲۵ درصد و **به صورت تأثیر مثبت در نمره کل نهایی آنان** لحاظ خواهد شد.

ج- داوطلبان دارای مدرک پیش دانشگاهی ریاضی فیزیک، علوم تجربی، علوم انسانی، هنر و علوم معارف اسلامی که مدرک دوره پیش دانشگاهی خود را از سال تحصیلی ۹۱-۱۳۹۰ به بعد اخذ نموده‌اند و امتحانات یک یا چند درس آنها به صورت نهایی و کشوری برگزار شده است مشمول اعمال سوابق تحصیلی بوده و سوابق تحصیلی دروس دوره پیش دانشگاهی آنان که به صورت نهایی و سراسری کشوری برگزار شده است به میزان حداکثر ۵ درصد به نسبت سوابق تحصیلی موجود داوطلب **به صورت تأثیر مثبت در نمره کل نهایی آنان** لحاظ خواهد شد.

د- سایر دیپلم‌ها (بجز بندهای الف، ب و ج) مشمول اعمال سوابق نمی‌باشند.

۱۵- آن دسته از داوطلبانی که در زمان ثبت‌نام آزمون موفق به اعمال بند موسسات غیرانتفاعی و دانشگاه پیام نور نشده‌اند، می‌توانند در زمان انتخاب رشته نسبت به اعمال بند فوق اقدام نمایند.

۱۶- چنانچه سهمیه درخواستی داوطلبی غیر از سهمیه مناطق می‌باشد و در بند ۱۰ کارت شرکت در آزمون سهمیه مناطق درج گردیده است لازم است به ترتیب ذیل عمل نمایند:

۱-۱۶ کلیه داوطلبان متقاضی استفاده از سهمیه‌های بنیاد شهید و امور ایثارگران، رزمندگان ستاد کل نیروهای مسلح، وزارت جهاد کشاورزی و رزمندگان داوطلب بسیجی و همچنین همسر و فرزندان آنان جهت اعلام مغایرت و تکمیل اطلاعات مربوط به سهمیه حداکثر تا تاریخ ۹۹/۶/۱ منحصراً به قسمت ویرایش اطلاعات در سایت این سازمان مراجعه و با توجه به توضیحات مندرج در سایت نسبت به اصلاح و تکمیل موارد اقدام نمایند تا در صورت تأیید سهمیه توسط ارگان مربوط، سهمیه برای آنها اعمال گردد. در غیر این صورت با سهمیه مناطق گزینش شده و هیچگونه اعتراضی قابل قبول نمی‌باشد.

۲-۱۶ داوطلبانی که در مرحله اول ثبت‌نام متقاضی استفاده از سهمیه بوده‌اند ولی سهمیه آنان به هر دلیل از طرف ارگان ذیربط مورد تأیید قرار نگرفته است برای اطمینان بیشتر و بررسی وضعیت عدم تأیید سهمیه خود (بعد از ویرایش) به ارگانهای ذیربط نیز مراجعه نمایند. در غیر اینصورت با سهمیه مناطق گزینش خواهند شد و هیچگونه اعتراضی قابل قبول نمی‌باشد.

۱۷- توضیحات لازم درخصوص نحوه اعلام علاقه‌مندی داوطلبان به رشته‌های تحصیلی مورد نیاز وزارت آموزش و پرورش در دانشگاه‌های تربیت دبیر شهید رجایی و پردیس‌های دانشگاه فرهنگیان، در مرحله انتخاب رشته اعلام می‌گردد.

۱۸- آن دسته از داوطلبان علاقه‌مند به انتخاب رشته‌های تحصیلی مراکز و واحدهای دانشگاه آزاد اسلامی که پذیرش در آنها براساس آزمون صورت می‌پذیرد، می‌بایست ضمن شرکت در آزمون، برای اطلاع از نحوه انتخاب رشته‌های تحصیلی دانشگاه آزاد اسلامی به اطلاعیه اعلام نتیجه اولیه آزمون سراسری سال ۱۳۹۹ در نیمه دوم شهریور ماه مندرج در پایگاه اطلاع‌رسانی این سازمان مراجعه نمایند.

۱۹- با توجه به اینکه سازمان سنجش آموزش کشور در جهت بهبود و ارتقاء کیفی حوزه‌های برگزاری آزمون، نیاز به نظرات شما به عنوان معتبرترین منبع اخذ داده و اطلاعات برای ارزیابی حوزه‌ها دارد، خواهشمند است نسبت به تکمیل نمودن پرسشنامه ارزیابی حوزه امتحانی خود در آزمون سراسری سال ۱۳۹۹ از تاریخ ۹۹/۵/۲۹ لغایت ۹۹/۶/۵ به صورت اینترنتی از طریق پایگاه اطلاع رسانی این سازمان اقدام نمائید.